

PROGRAMMAZIONE 2021 – 2023

ANNO SCOLASTICO 2021-2022

PIANO DI UTILIZZAZIONE
DEGLI EDIFICI SCOLASTICI E DI USO DELLE ATTREZZATURE
DELL'ENTE Di DECENTRAMENTO REGIONALE di UDINE
Articolo 139, comma 1, lett.d) del D.Lgs 112/1998.
PROGRAMMAZIONE 2021 – 2023

PREMESSA

Con la legge regionale n. 26 del 12 dicembre 2014, sono state trasferite alla Regione, a decorrere al 1° gennaio 2017, le funzioni in materia di istruzione in precedenza esercitate dalla Provincie; tra queste la formazione del Piano di dimensionamento della rete scolastica e la programmazione dell'offerta formativa.

Con la medesima legge sono state trasferite alle Unioni territoriali intercomunali, a decorrere al 1° aprile 2017, le funzioni già esercitate dalle Provincie in materia di edilizia scolastica, tra queste la gestione del patrimonio immobiliare già attribuita alle Province con legge 11 gennaio 1996, n.23 e le funzioni concernenti il piano di utilizzazione degli edifici scolastici e di uso delle attrezzature, di cui all'articolo 139, comma 1 lettera d) del decreto legislativo 31 marzo 1998, n.112, richiamato al punto 7, lettera c), dell'Allegato C.

La legge 26/2014 e successive modifiche ha, inoltre, trasferito il patrimonio immobiliare destinato all'edilizia scolastica superiore ai comuni ove hanno ubicazione gli immobili.

Con la legge regionale n. 21 del 29 novembre 2019 – “Esercizio coordinato di funzioni e servizi tra gli enti locali del Friuli Venezia Giulia e istituzione degli Enti di decentramento regionale” è stato delineato un nuovo assetto del sistema Regione – Autonomie locali: a far data dall'1 luglio 2020 le funzioni, prima spettanti alle UTI, sono state trasferite alla Regione e dalla stessa esercitate tramite gli Enti di decentramento regionale; il patrimonio immobiliare destinato a edilizia scolastica superiore è rimasto in proprietà ai Comuni sul cui territorio insistono, in diritto d'uso agli EDR.

In attuazione al complesso quadro normativo sopra delineato la Regione aFVG, con Delibera della Giunta regionale n.899 del 30 maggio 2019, ha approvato le Linee di indirizzo per il dimensionamento della rete scolastica e la programmazione dell'offerta formativa del Friuli Venezia Giulia per il triennio 2020 – 2023 (anni scolastici 2020/2021, 2021/2022 e 2022/2023) e con Delibera della Giunta regionale n.1918 del 18 dicembre 2020 ha approvato l'aggiornamento del Piano di dimensionamento della rete scolastica e della programmazione dell'offerta formativa nel Friuli Venezia Giulia per l'anno scolastico 2021-2022.

Nel Documento di Economia e Finanza Regionale (DEFR) 2021, Approvato con deliberazione della Giunta regionale n. 939 del 26 giugno 2020, è chiarito che “*le funzioni attualmente svolte dagli EDR riguardano l'istruzione e l'edilizia scolastica, gli indirizzi saranno forniti dell'ambito di queste materie. Gli interventi da esercitarsi in via prioritaria nel 2021 sono:*

a) gli interventi e le altre attività concernenti gli edifici scolastici di cui all'articolo 27 della L.R. 10/1988, ivi compresi quelli relativi ai convitti, alle istituzioni educative statali e ai conservatori di musica

b) le funzioni e i compiti relativi all'istruzione secondaria superiore di cui all'articolo 139, comma 1, d) del D. Lgs. 112/1998, riguardante il piano di utilizzazione degli edifici e di uso delle attrezzature, d'intesa con le istituzioni scolastiche.

Il DEFR precisa che “*Gli atti riguardanti il Piano di utilizzazione degli edifici e di uso delle attrezzature, non sono sottoposti all'approvazione della Giunta regionale fatto salvo che gli stessi abbiano un impatto sugli aspetti afferenti l'edilizia scolastica*” (Missione: 18 – Relazioni con le autonomie territoriali e locali, Linea strategica 3: Identità e autonomie locali pag.121 DEFR).

Da ultimo la Direzione centrale autonomie locali, funzione pubblica, sicurezza e politiche per l'immigrazione con prot.n.9089/P di data 20/04/2021 ha chiarito che il diritto d'uso esclusivo degli edifici scolastici in capo agli EDR discende dall'articolo 8, comma 1, della legge 23/1996.

PIANO DI UTILIZZAZIONE – QUADRO RIASSUNTIVO DEI DATI DI CONTESTO

1) Patrimonio assegnato

Il patrimonio immobiliare assegnato all'EDR Udine è localizzato nel territorio di 15 Comuni (Udine, Cervignano del Friuli, Cividale del Friuli, Codroipo, Gemona del Friuli, Latisana, Lignano Sabbiadoro, Palmanova, Pozzuolo del Friuli, San Daniele del Friuli, San Giorgio di Nogaro, San Giovanni al Natisone, San Pietro al Natisone, Tarvisio, Tolmezzo), riguarda n. 25 Istituti scolastici superiori, si articola in n. 68 edifici per complessivi 1.485.214 mc e si rivolge a una popolazione scolastica di 22642 studenti (iscritti nell'anno scolastico 2020/2021 dati forniti dal Ministero dell'istruzione, Ufficio scolastico Regionale per il Friuli Venezia Giulia).

L'EDR di Udine gestisce i predetti immobili e provvede alla loro manutenzione ordinaria e straordinaria nonché agli oneri dei necessari interventi di ristrutturazione, ampliamento e adeguamento alle norme vigenti.

Prima del trasferimento delle funzioni provinciali alle UTI e poi agli EDR, tra la Provincia di Udine i Comuni proprietari delle scuole erano state stipulate convenzioni, ai sensi della legge 23/1996, ove sono individuati gli immobili destinati a edilizia scolastica superiore. L'EDR di Udine è subentrato alle predette convenzioni ed ha intrapreso con i Comuni un percorso per giungere all'aggiornamento delle convenzioni allo scopo di individuare con esattezza il patrimonio immobiliare destinato a ciascun istituto scolastico superiore e regolare i reciproci rapporti.

Nel contempo l'EDR di Udine ha avviato, per talune realtà, accordi con i Comuni interessati al fine dell'utilizzo di ulteriori spazi da destinare a edilizia scolastica superiore.

Per garantire la disponibilità di spazi da destinare agli istituti scolastici, laddove non sia sufficiente il ricorso al patrimonio immobiliare dei Comuni, l'EDR di Udine ha avviato un'indagine di mercato per giungere alla stipula di contratti di locazione.

Tale indagine ha riguardato la città di Udine e Comuni limitrofi ed era finalizzata a reperire idonei spazi didattici per soddisfare le pressanti esigenze di alcuni Istituti con sede nel Capoluogo, gravemente carenti di aule. Essa ha rilevato delle realtà immobiliari non rispondenti ai bisogni e soprattutto non fruibili in tempi brevi, poiché bisognose di interventi edilizi di notevole entità e di durata medio-lunga, al pari delle connesse pratiche burocratiche.

Aggiungasi che quasi tutte le consistenze esaminate avevano sede nella periferia cittadina o in comuni confinanti e quindi ritenute dall'utenza ben poco funzionali in ordine alla didattica e alla logistica, non ultima quella dei trasporti.

Sull'adeguatezza dei locali da destinare all'edilizia scolastica si rinvia al Decreto Ministeriale 18 dicembre 1975 *Norme tecniche aggiornate relative all'edilizia scolastica, ivi compresi gli indici di funzionalità didattica, edilizia ed urbanistica, da osservarsi nella esecuzione di opere di edilizia scolastica.*

Nella tabella è elencata consistenza attuale del patrimonio immobiliare per ciascun istituto scolastico superiore.

SCHEMA 1 - ELENCO ISTITUTI SCOLASTICI IN GESTIONE ALL'EDR DI UDINE

| n. | COMUNE | ISTITUTI SCOLASTICI | INDIRIZZI DELLE VARIE SEDI | SUPERFICIE EDIFICI SCOLASTICI [mq] | CUBATUR A [mc] | ALLIEVI ANNO SCOLASTICO 2020/2021 |
|----|--------|--------------------------------------|---|------------------------------------|----------------|-----------------------------------|
| 1 | UDINE | L.C. "J. Stellini" | Piazza I° Maggio, 26 33100 Udine | 8.945 | 39.230 | 625 |
| 2 | UDINE | I.S.I.S. "C. Percoto" - sede | Via Pier Silverio Leicht, 4 33100 Udine | 8.375 | 27.000 | 1209 |
| | UDINE | I.S.I.S. "C. Percoto" - succursale | Via Santa Giustina, 33100 Udine | 1.370 | 4.550 | |
| 3 | UDINE | L.S. "G. Marinelli" - sede | Viale Leonardo Da Vinci, 4 33100 Udine | 7.800 | 30.000 | 1505 |
| | UDINE | succursale | Via Galileo Galilei, 33100 Udine | 3.480 | 12.000 | |
| | UDINE | Palestra Aspromonte | Via Aspromonte, 33100 Udine | 1.470 | 13.230 | |
| 4 | UDINE | L.S. "N. Copernico" - sede | Via Planis, 25 33100 Udine | 10.290 | 39.650 | 1459 |
| | UDINE | Fabbricato Ex Deganutti | Via Diaz, 60 33100 Udine | 6.220 | 24.150 | |
| 5 | UDINE | I.S.I.S. "B. Stringher" | Viale Mons. Giuseppe Nogara 33100 Udine | 10.940 | 46.482 | 1513 |
| | UDINE | succursale | Via Mario Modotti, 8 33100 Udine * | 1.830 | 6.405 | |
| 6 | UDINE | I.P.S.I.A. "G. Ceconi" - sede | Via Alessandro Manzoni, 6 33100 Udine | 13.830 | 74.750 | 863 |
| | UDINE | succursale | Via Dante Alighieri, 6 33100 Udine | 835 | 3.300 | |
| 7 | UDINE | L.A. "G. Sello" - sede | Piazza I° Maggio, 12/B 33100 Udine | 3.040 | 18.000 | 1105 |
| | UDINE | succursale | Via Gorizia, 2 33100 Udine | 3.810 | 13.600 | |
| | UDINE | succursale | Piazza I° Maggio, 12/B 33100 Udine | 1.605 | 6.120 | |
| | UDINE | (Prop. Camera Comm. Ud) | Viale Palmanova, 1 33100 Udine | 1.475 | 5.900 | |
| 8 | UDINE | I.T. "A. Zanon" | Piazzale Cavedalis, 7 33100 Udine | 16.900 | 63.040 | 1286 |
| | UDINE | "Auditorium Zanon" | Viale Leonardo da Vinci, 2 33100 Udine | 750 | 3.750 | |
| 9 | UDINE | I.T. "C. Deganutti" - sede | Viale Armando Diaz, 60 33100 Udine | 5.665 | 21.650 | 667 |
| | UDINE | succursale | Viale Armando Diaz, 60 33100 Udine | 1.300 | 9.750 | |

| | | | | | | |
|--------|--------------------------|--|---|--------|---------|------|
| 1 0 | UDINE | I.S.I.S. "A. Malignani" - sede | Viale Leonardo Da Vinci, 10 33100 Udine | 47.720 | 190.000 | 2548 |
| | UDINE | succursale | Via Zugliano, 33100 Udine | 1.600 | 4.500 | |
| | SAN GIOVANNI AL NATISONE | sede staccata | Via Antica, 26 San Giovanni al Natisone 33048 (UD) | 3.534 | 12.369 | |
| | UDINE | ex CT | Via Urbanis | 550 | 2.000 | |
| 1 1 | UDINE | I.T.G. "G.G. Marinoni" | Viale Mons. G. Nogara, 2 33100 Udine | 9.400 | 37.600 | 905 |
| | UDINE | palestra | Viale Mons. G. Nogara, 2 33100 Udine | 3.000 | 36.000 | |
| 1 2 | UDINE | Educandato Stat. "Ucellis" | Via G. da Udine, 20/22 33100 Udine | 4.925 | 47.000 | 662 |
| | UDINE | succursale | Via Gemona, 21 33100 Udine | 1.635 | 4.900 | |
| | UDINE | succursale | Via Crispi, 6 33100 Udine | 4.230 | 20.500 | |
| | UDINE | Fabbricato Ex Deganutti | Via Diaz, 60 33100 Udine | | | |
| | UDINE | succursale | Via Renati 33100 Udine | 1.145 | 4.300 | |
| 1 3 | UDINE | Conservatorio Statale Musica J. Tomadini - sede | Piazza I° Maggio, 29 Palazzo Otello 33100 Udine | 1.495 | 5.400 | 502 |
| | UDINE | ex aula udienze | Piazza I° Maggio, 29 - 33100 Udine | 655 | 3.450 | |
| | UDINE | aula ex Tribunale | via Treppo 4 - 33100 Udine | 5.235 | 32.450 | |
| | UDINE | ex asilo notturno | via Vicolo Porta 6 - 33100 Udine | 340 | 1.350 | |
| 1 4 | CERVIGNANO DEL FRIULI | I.S.I.S. "Della Bassa Friulana" - sede | via Mons. Ramazzotti n. 41 33052 Cervignano del Friuli (UD) | | | 1408 |
| | CERVIGNANO DEL FRIULI | ITI MALIGNANI | via Mons. Ramazzotti n. 41 33052 Cervignano del Friuli (UD) | 4.971 | 21.000 | |
| | CERVIGNANO DEL FRIULI | LS EINSTEIN | via Pradatti n. 1 33052 Cervignano del Friuli (UD) | 3.200 | 27.960 | |
| | PALMANOVA | ITC EINAUDI - MATTEI | via Milano n. 2 33057 Palmanova (UD) | 2.858 | 12.710 | |
| | SAN GIORGIO DI NOGARO | IPSIA MALIGNANI | via Università Castrense n. 6 33058 San Giorgio di N | 2.858 | 11.380 | |
| | SAN GIORGIO DI NOGARO | ITI MALIGNANI | via Palladio n. 1 33058 San Giorgio di N | 2.494 | 9.261 | |
| 1 5 | CODROIPO | I.S.I.S. "J. Linussio" - sede | via Circonvallazione sud n. 29 33033 Codroipo (UD) | | | 881 |

| | | | | | | |
|--------|---------------------|---|--|--------|--------|-----|
| | CODROIPO | IPSCT LINUSSIO | via Circonvalazione sud n. 29 33033 Codroipo (UD) | 5.895 | 30.580 | |
| | CODROIPO | LS MARINELLI | via Circonvalazione sud n. 29 33033 Codroipo (UD) | 1.382 | 5.100 | |
| | CODROIPO | IPSIA CECONI | via Martiri del Lavoro 33033 Codroipo (UD) | 4.400 | 15.000 | |
| | POZZUOLO DEL FRIULI | IPSAA Sabbatini | via delle scuole n. 10 33050 Pozzuolo del F. | 5.333 | 17.580 | |
| | POZZUOLO DEL FRIULI | convitto dell'IPSAA Sabbatini | via delle scuole n. 10 33050 Pozzuolo del F. | 1.334 | 4.000 | |
| | POZZUOLO DEL FRIULI | cappannone dell'IPSAA Sabbatini | via delle scuole n. 10 33050 Pozzuolo del F. | 700 | 4.200 | |
| 1 6 | LATISANA | I.S.I.S. "E. Mattei" - sede | via G. Bottari 33053 Latisana (UD) | | | 608 |
| | LATISANA | PALESTRA del isis MATTEI | via G. Bottari 33053 Latisana (UD) | 1.194 | 11.350 | |
| | LATISANA | IPSC MATTEI | via G. Bottari 33053 Latisana (UD) | 2.956 | 9.600 | |
| | LATISANA | LS MARTIN | via G. Bottari 33053 Latisana (UD) | 3.280 | 10.660 | |
| | LATISANA | IPSIA PLOZNER | via G. Bottari 33053 Latisana (UD) | 3.168 | 9.750 | |
| | LIGNANO SABBIAADORO | ITT SAVORGNAN di BRAZZÀ | via Mezzasacca n. 1 33054 Lignano Sabbiadoro | 4.253 | 27.800 | |
| 1 7 | TOLMEZZO | I.S.I.S. "Paschini-Linussio" - sede | Via Ampezzo, 18, 33038Tolmezzo UD | 2.668 | 8.670 | 786 |
| | TOLMEZZO | Palazzetto dello Sport - Poliscolastico | via Aldo Moro - Tolmezzo UD | 1.147 | 11.700 | |
| | TOLMEZZO | Palestra | Via 25 Aprile, 23 - Tolmezzo UD | 1.163 | 8.374 | |
| | TOLMEZZO | (ex mensa vivo) | Via dell'industria Tolmezzo UD | 1.223 | 3.670 | |
| 1 8 | TOLMEZZO | I.S.I.S. "F. Solari" - sede | Viale Aldo Moro, 30, 33028 Tolmezzo UD | 10.917 | 59.239 | 742 |
| | TOLMEZZO | Solari - poliscolastico Solari Gortani Linussio | Viale Aldo Moro, 30, 33028 Tolmezzo UD | 8.349 | 25.047 | |
| | TOLMEZZO | Solari - officine | Viale Aldo Moro, 28, 33028 Tolmezzo UD | 1.713 | 10.278 | |
| 1 9 | CIVIDALE DEL FRIULI | Convitto Paolo Diacono - sede | Piazzetta Chiarottini (Convitto) 8, 33043 Cividale del Friuli UD | 10.185 | 42.061 | 671 |
| | CIVIDALE DEL FRIULI | Palestra | Piazzetta Chiarottini , 8, 33043 Cividale del Friuli UD | 1.305 | 5.614 | |
| | CIVIDALE DEL FRIULI | Liceo Ginnasio Diacono | Foro Giulio Cesare 11, 33043 Cividale del Friuli UD | 1.590 | 7.660 | |

| | | | | | | |
|----|------------------------|---|--|---------|-----------|--------------|
| | SAN PIETRO AL NATISONE | Liceo I. Da Spilimbergo | Via Simonitti 2, San Pietro al Natisone UD | 5.170 | 20.644 | |
| 20 | CIVIDALE DEL FRIULI | I.S.I.S. "P. D'Aquileia" - sede | Via Gemona 29, (Mattioni) 33043 Cividale del Friuli | 6.710 | 21.600 | 710 |
| | CIVIDALE DEL FRIULI | Edificio F | Via Istituto Tecnico Agrario, 42, 33043 Cividale del Friuli | 4.500 | 12.370 | |
| | CIVIDALE DEL FRIULI | Edificio C | Via Istituto Tecnico Agrario, 42, 33043 Cividale del Friuli | 500 | 1.020 | |
| | CIVIDALE DEL FRIULI | Edificio A | Via Istituto Tecnico Agrario , 42, 33043 Cividale del Friuli | 1.200 | 8.800 | |
| | CIVIDALE DEL FRIULI | Edificio H | Via Istituto Tecnico Agrario , 42, 33043 Cividale del Friuli | 3.000 | 16.120 | |
| | CIVIDALE DEL FRIULI | Serre | Via Istituto Tecnico Agrario , 42, 33043 Cividale del Friuli | 900 | 2.700 | |
| 21 | SAN DANIELE DEL FRIULI | I.S.I.S. "V. Manzini" | Piazzale 4 Novembre, 4, 33038 San Daniele del Friuli UD | 4.960 | 19.555 | 457 |
| 22 | TARVISIO | Ist. Omnic. "I. Bachmann" - sede | Via Vittorio Veneto, 62, 33018 Tarvisio UD | 4.460 | 16.359 | 203 |
| 2 | TARVISIO | Convitto | Via Vittorio Veneto 54, 33018 Tarvisio UD | 2.600 | 8.102 | |
| 23 | GEMONA DEL FRIULI | I.S.I.S. "R. D'Aronco" | Via Battiferro, 7, 33013 Gemona UD | 12.200 | 36.063 | 586 |
| 24 | GEMONA DEL FRIULI | I.S.I.S. "Marchetti" - sede | Via Praviolai, 18, 33013 Gemona del Friuli UD | 4.880 | 14.277 | 741 |
| | GEMONA DEL FRIULI | I.S.I.S. "Magrini" | Via Praviolai, 24, 33013 Gemona del Friuli UD | 2.702 | 7.937 | |
| | | | TOTALE | 348.061 | 1.485.214 | 22642 |

*Sede non più assegnata dall'AS 2020/21

2) Utenza servita

La popolazione studentesca servita è distribuita prevalentemente a Udine (65,58%) a seguire nell'Alto Friuli (15,52%), Basso Friuli (12,79) e Cividalese (6,10) come esposto nel diagramma.

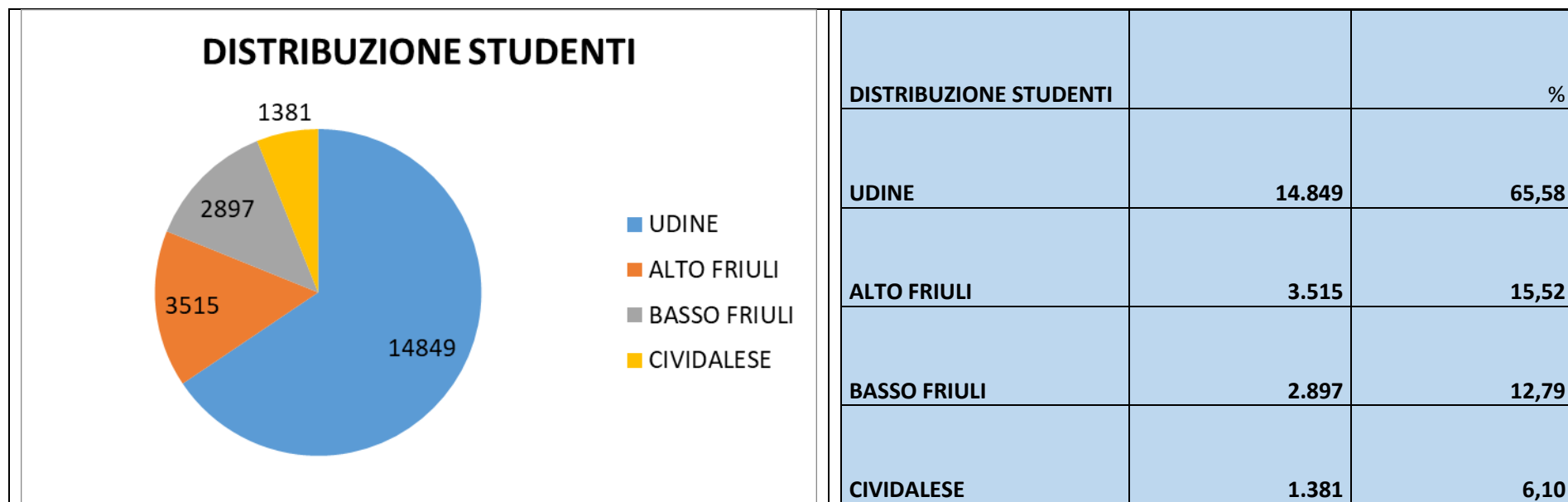

L'Ufficio scolastico regionale per il Friuli Venezia Giulia (USR) ha inviato, con mail del Direttore generale di data 15 febbraio 2021, i dati dei frequentanti e le iscrizioni al 13 febbraio articolati per ciascun istituto e anno di corso estratti dall'Anagrafe Nazionale studenti a.s. 2021/22.

Si riporta estratto della tabella pervenuta. In giallo sono riportati gli attuali frequentanti, in arancione la stima per il prossimo anno (data dalle iscrizioni alle classi prime più sommate alle attuali classi dalla prima alla quarta). Nella colonna a seguire ci sono le attuali classi censite in Anagrafe Nazionale (comprendono eventuali articolate). Sono indicati i comuni montani, nella classificazione adottata dalla Regione con Legge regionale 33/2002.

Nella sua comunicazione, il Direttore generale dell'USR ricorda che il "piano di destinazione dei locali" deve essere oggetto di un accordo con l'USR medesimo al fine di evitare che siano autorizzate dagli UAT classi in aumento anche laddove mancano le aule.

Frequentanti a.s. 2020/21 per istituto e anno di corso e stima alunni a.s. 2021/22

Fonte: Anagrafe Nazionale Studenti (dati al 3 febbraio 2021 per i frequentanti). Sono esclusi i corsi serali e il VI anno enologico

| prov | Dirigenza | caratteristica_ scuola | Codice istituto | Denominazione istituto | comune | montagna | FREQ_20_21 | ALUNNI_21_22 | iscrizio ni_21_22 | Alunni per anno di corso a.s. 2020/21 | | | | | Classi per anno di corso a.s. 2020/21 | | | | |
|------|------------|------------------------|-----------------|--|--------------------------|----------|------------|--------------|-------------------|---------------------------------------|-----|-----|-----|-----|---------------------------------------|----|----|----|----|
| | | | | | | | | | | 1 | 2 | 3 | 4 | 5 | 1 | 2 | 3 | 4 | 5 |
| UD | UDIS00400G | | UDPS004012 | LICEO SCIENTIFICO-LINGUISTICO "MARTIN" | LATISANA | | 273 | 285 | 56 | 38 | 80 | 64 | 47 | 44 | 2 | 4 | 4 | 2 | 2 |
| UD | UDIS00400G | | UDTD00401T | ISTITUTO TECNICO ECONOMICO "MATTEI" | LATISANA | | 70 | 76 | 15 | 18 | 12 | 16 | 15 | 9 | 1 | 1 | 1 | 1 | 1 |
| UD | UDIS00400G | | UDTF004014 | ISTITUTO TECNICO TECNOLOGICO "PLOZNER" | LATISANA | | 54 | 58 | 14 | 7 | 12 | 12 | 13 | 10 | 1 | 1 | 1 | 1 | 1 |
| UD | UDIS00400G | | UDTN00401Q | ISTIT. TECN. PER IL TURISMO "DI BRAZZA" | LIGNANO SABBIAADORO | | 196 | 211 | 46 | 41 | 41 | 44 | 39 | 31 | 2 | 3 | 2 | 2 | 2 |
| UD | UDIS006007 | | UDRI00601V | R.D'ARONCO | GEMONA DEL FRIULI | MONT | 314 | 271 | 30 | 42 | 65 | 65 | 69 | 73 | 3 | 5 | 4 | 5 | 5 |
| UD | UDIS006007 | | UDTF00601Q | D'ARONCO - I.T.I. | GEMONA DEL FRIULI | MONT | 249 | 247 | 36 | 51 | 66 | 54 | 40 | 38 | 3 | 3 | 3 | 3 | 3 |
| UD | UDIS007003 | | UDRI00701P | IPZIA MATTIONI | CIVIDALE DEL FRIULI | MONT | 258 | 209 | 37 | 22 | 46 | 38 | 66 | 86 | 2 | 3 | 3 | 4 | 6 |
| UD | UDIS007003 | | UDTA00701V | ITA P. D'AQUILEIA | CIVIDALE DEL FRIULI | MONT | 324 | 326 | 81 | 45 | 76 | 58 | 66 | 79 | 2 | 4 | 4 | 4 | 5 |
| UD | UDIS007003 | | UDTD007019 | ITC CIVIDALE | CIVIDALE DEL FRIULI | MONT | 97 | 93 | 13 | 24 | 26 | 14 | 16 | 17 | 1 | 2 | 1 | 1 | 1 |
| UD | UDIS00900P | | UDPS009015 | LIC. SC.TARVISIO | TARVISIO | MONT | 135 | 144 | 37 | 34 | 25 | 27 | 21 | 28 | 2 | 2 | 2 | 2 | 2 |
| UD | UDIS00900P | | UDTD009011 | ISTITUTO TECNICO TURISTICO | TARVISIO | MONT | 68 | 64 | 7 | 9 | 15 | 21 | 12 | 11 | 1 | 1 | 1 | 1 | 1 |
| UD | UDIS01100P | | UDRA01101P | S. SABBATINI | POZZUOLO DEL FRIULI | | 250 | 249 | 47 | 42 | 58 | 53 | 49 | 48 | 2 | 3 | 3 | 3 | 3 |
| UD | UDIS01100P | | UDPS011015 | G. MARINELLI | CODROIPO | | 144 | 163 | 35 | 37 | 28 | 29 | 34 | 16 | 2 | 2 | 2 | 2 | 1 |
| UD | UDIS01100P | | UDRC01101N | IPSC CODROIPO | CODROIPO | | 239 | 226 | 38 | 45 | 60 | 40 | 43 | 51 | 2 | 3 | 3 | 3 | 4 |
| UD | UDIS01100P | | UDRI01101A | G. CECONI | CODROIPO | | 94 | 89 | 16 | 19 | 17 | 18 | 19 | 21 | 1 | 1 | 1 | 1 | 1 |
| UD | UDIS01100P | | UDTD011011 | J. LINUSSIO | CODROIPO | | 145 | 144 | 20 | 34 | 25 | 32 | 33 | 21 | 2 | 1 | 2 | 2 | 2 |
| UD | UDIS01200E | | UDPS012011 | LICEO SC. SAN DANIELE | SAN DANIELE DEL FRIULI | | 277 | 282 | 48 | 59 | 65 | 57 | 53 | 43 | 3 | 3 | 3 | 3 | 2 |
| UD | UDIS01200E | | UDTD01201R | V. MANZINI | SAN DANIELE DEL FRIULI | | 171 | 161 | 25 | 24 | 46 | 42 | 24 | 35 | 2 | 3 | 3 | 2 | 2 |
| UD | UDIS01300A | | UDPS01301R | ALBERT EINSTEIN | CERVIGNANO DEL FRIULI | | 480 | 502 | 105 | 101 | 108 | 108 | 80 | 83 | 5 | 6 | 6 | 5 | 4 |
| UD | UDIS01300A | | UDRC013019 | ENRICO MATTEI | PALMANOVA | | 157 | 151 | 22 | 19 | 37 | 37 | 36 | 28 | 1 | 2 | 3 | 2 | 2 |
| UD | UDIS01300A | | UDRI013012 | ARTURO MALIGNANI | SAN GIORGIO DI NOGARO | | 78 | 70 | 8 | 14 | 17 | 18 | 13 | 16 | 1 | 1 | 1 | 1 | 1 |
| UD | UDIS01300A | | UDTD01301L | LUIGI EINAUDI | PALMANOVA | | 192 | 176 | 23 | 49 | 41 | 36 | 27 | 39 | 3 | 2 | 2 | 2 | 2 |
| UD | UDIS01300A | | UDTF01301V | ARTURO MALIGNANI | CERVIGNANO DEL FRIULI | | 405 | 417 | 78 | 93 | 102 | 74 | 70 | 66 | 6 | 6 | 5 | 4 | 5 |
| UD | UDIS01300A | | UDTF01302X | ARTURO MALIGNANI | SAN GIORGIO DI NOGARO | | 82 | 74 | 10 | 18 | 18 | 14 | 14 | 18 | 1 | 1 | 1 | 1 | 1 |
| UD | UDIS014006 | | UDPS01401L | LIC. F. SOLARI | TOLMEZZO | MONT | 105 | 124 | 29 | 22 | 18 | 32 | 23 | 10 | 1 | 1 | 2 | 2 | 1 |
| UD | UDIS014006 | | UDRI01401T | IPZIA "A. CANDONI" TOLMEZZO | TOLMEZZO | MONT | 197 | 182 | 21 | 31 | 41 | 38 | 51 | 36 | 3 | 3 | 3 | 4 | 4 |
| UD | UDIS014006 | | UDTF01401P | ITI "F. SOLARI" TOLMEZZO | TOLMEZZO | MONT | 304 | 310 | 70 | 60 | 71 | 50 | 59 | 64 | 5 | 5 | 7 | 6 | 7 |
| UD | UDIS01600T | | UDPS016018 | SEDE ASS. ITI UD | UDINE | | 505 | 552 | 127 | 112 | 128 | 110 | 75 | 80 | 5 | 5 | 5 | 3 | 4 |
| UD | UDIS01600T | | UDRI01601D | SEDE ASS. ITI UD | SAN GIOVANNI AL NATISONE | | 21 | 8 | | | | | 8 | 13 | | | | 1 | 1 |
| UD | UDIS01600T | | UDTF01601A | ITI "A. MALIGNANI" UDINE | UDINE | | 1.823 | 1.968 | 472 | 363 | 409 | 356 | 368 | 327 | 16 | 18 | 17 | 21 | 17 |
| UD | UDIS01600T | | UDTF01602B | SEDE ASS. ITI UD | SAN GIOVANNI AL NATISONE | | 44 | 72 | 28 | 28 | 16 | | | | 1 | 1 | | | |
| UD | UDIS01700N | | UDRC01701L | IPSCAR "B. STRINGHER" UDINE | UDINE | | 992 | 854 | 118 | 174 | 175 | 175 | 212 | 256 | 10 | 9 | 10 | 13 | 18 |
| UD | UDIS01700N | | UDTN01701T | SEDE ASS. ITT "B. STRINGHER" UDINE | UDINE | | 204 | 180 | 23 | 33 | 47 | 36 | 41 | 47 | 2 | 2 | 2 | 2 | 3 |
| UD | UDIS01800D | | UDPS01801X | LUIGI MAGRINI | GEMONA DEL FRIULI | MONT | 390 | 436 | 103 | 118 | 78 | 88 | 49 | 57 | 5 | 4 | 4 | 3 | 4 |
| UD | UDIS01800D | | UDTD01801Q | GIUSEPPE MARCHETTI | GEMONA DEL FRIULI | MONT | 342 | 341 | 53 | 64 | 81 | 79 | 64 | 54 | 4 | 5 | 7 | 6 | 6 |
| UD | UDIS019009 | | UDPM01901R | G. MARCHI | TOLMEZZO | MONT | 241 | 239 | 54 | 52 | 38 | 44 | 51 | 56 | 3 | 2 | 2 | 4 | 4 |
| UD | UDIS019009 | | UDPS01901Q | P. PASCHINI | TOLMEZZO | MONT | 200 | 188 | 26 | 43 | 33 | 40 | 46 | 38 | 3 | 3 | 3 | 3 | 3 |
| UD | UDIS019009 | | UDRC019018 | J. LINUSSIO | TOLMEZZO | MONT | 237 | 227 | 34 | 46 | 47 | 49 | 51 | 44 | 2 | 3 | 3 | 3 | 3 |
| UD | UDIS019009 | | UDTD01901G | M. GORTANI | TOLMEZZO | MONT | 102 | 96 | 16 | 16 | 23 | 21 | 20 | 22 | 1 | 1 | 2 | 2 | 2 |
| UD | UDIS021009 | | UDTD02101G | DEGANUTTI | UDINE | | 580 | 553 | 82 | 107 | 120 | 117 | 127 | 109 | 5 | 5 | 7 | 5 | 5 |
| UD | UDPC010005 | | UDPC010005 | LICEO CLASSICO "J. STELLINI" UDINE | UDINE | | 613 | 636 | 119 | 130 | 140 | 134 | 113 | 96 | 5 | 6 | 6 | 6 | 5 |
| UD | UDPM010009 | | UDPM010009 | LICEO "CATERINA PERCOTO" | UDINE | | 1.143 | 1.247 | 287 | 246 | 268 | 231 | 215 | 183 | 12 | 12 | 12 | 11 | 11 |
| UD | UDPS010008 | | UDPS010008 | LICEO SCIENTIFICO "G. MARINELLI" UDINE | UDINE | | 1.505 | 1.510 | 318 | 300 | 323 | 280 | 289 | 313 | 12 | 13 | 11 | 11 | 13 |
| UD | UDPS05000P | | UDPS05000P | LICEO SCIENTIFICO "N. COPERNICO" UDINE | UDINE | | 1.398 | 1.404 | 282 | 319 | 264 | 254 | 285 | 276 | 13 | 12 | 11 | 13 | 13 |
| UD | UDRI040009 | | UDRI040009 | IPZIA "G. CECONI" UDINE | UDINE | | 704 | 606 | 64 | 107 | 164 | 140 | 131 | 162 | 7 | 9 | 8 | 9 | 10 |
| UD | UDSD01000P | | UDSD01000P | LICEO ARTISTICO "G. SELLO" UD | UDINE | | 1.063 | 1.144 | 324 | 193 | 192 | 224 | 211 | 243 | 9 | 9 | 17 | 14 | 18 |
| UD | UDTD010004 | | UDTD010004 | ITC "A. ZANON" UDINE | UDINE | | 1.250 | 1.190 | 195 | 260 | 262 | 248 | 225 | 255 | 13 | 12 | 11 | 11 | 13 |
| UD | UDTL01000E | | UDTL01000E | ITG "G.G. MARINONI" UDINE | UDINE | | 792 | 801 | 128 | 144 | 194 | 186 | 149 | 119 | 8 | 9 | 10 | 8 | 7 |
| UD | UDVCO1000C | | UDPC002017 | LICEO CLASSICO DIACOMO ANNESSO CONV.NAZ. | CIVIDALE DEL FRIULI | MONT | 95 | 92 | 9 | 20 | 15 | 17 | 31 | 12 | 1 | 1 | 1 | 2 | 1 |
| UD | UDVCO1000C | | UDPC002028 | ISTITUTO MAGISTRALE ANNESSO CONV. NAZ. | SAN PIETRO AL NATISONE | MONT | 412 | 393 | 60 | 84 | 79 | 75 | 95 | 79 | 4 | 4 | 4 | 5 | 5 |
| UD | UDVCO1000C | | UDPS00201A | L.SCIENTIFICO ANNESSO CONV.NAZ. | CIVIDALE DEL FRIULI | MONT | 153 | 143 | 21 | 24 | 28 | 36 | 34 | 31 | 2 | 2 | 2 | 2 | 2 |
| UD | UDVE01000B | | UDPM040005 | ISTITUTO MAGISTRALE UCCELLIS | UDINE | | 645 | 708 | 195 | 134 | 143 | 116 | 120 | 132 | 8 | 8 | 8 | 8 | 8 |

Dalla tabella risulta un incremento di iscritti sull'intero territorio di competenza dell'EDR di Udine per l'as 2021-2022 rispetto all'as 2020-2021, di 80 alunni. L'incremento che si registra per le scuole di Udine è di 106 allievi, ove emerge un forte aumento delle iscrizioni ai licei (282), una drastica flessione delle iscrizioni agli istituti professionali (-260) e un significativo aumento delle iscrizioni agli istituti tecnici (67).

Negli istituti con sede nel Basso Friuli si registra un incremento di 53 iscritti; nei comuni definiti montani si registra una flessione di 94 iscritti.

Dagli Istituti scolastici sono stati acquisiti, con nota prot. EDRUD/GEN 0001356-P di data 06/05/2021, i dati riassunti nella tabella sotto. Completare rigata dati USR

| 1 | 2 | 3 | 4 | 5 | 6 | |
|----|---|----------------------------|---------------|-----------------------|---------------------------------|-----|
| n. | ISTITUTI SCOLASTICI | n. iscritti a.s. 2019/2020 | n. laboratori | n. addetti segreterie | n. sedi scol. ulter.alla princ. | |
| 1 | L.C. "J. Stellini" di Udine | 606 | 2 | 5 | 0 | |
| 2 | I.S.I.S. "C. Percoto" di Udine | 1.135 | 5 | 11 | 0 | |
| 3 | L.S. "G. Marinelli" di Udine | 1.505 | 7 | 16 | 0 | |
| 4 | L.S. "N. Copernico" di Udine | 1.436 | 7 | 13 | 0 | |
| 5 | I.S.I.S. "Paschini-Linussio" di Tolmezzo | 778 | 9 | 12 | 0 | |
| 6 | I.S.I.S. "Magrini Marchetti" di Gemona | 731 | 10 | 10 | 0 | |
| 7 | I.T. "C. Deganutti" di Udine | 640 | 6 | 12 | 0 | |
| 8 | I.T. "A. Zanon" di Udine | 1.241 | 9 | 14 | 0 | |
| 9 | I.T.G. "G.G. Marinoni" di Udine | 854 | 13 | 15 | 0 | |
| 10 | I.S.I.S. "A. Malignani" di Udine | 2.530 | 43 | 46 | 2 | |
| 11 | Ist. Omnic. "I. Bachmann" - Tarvisio | 201 | 4 | 10 | 1 | 208 |
| 12 | I.S.I.S. "F. Solari" di Tolmezzo | 689 | 29 | 19 | 1 | |
| 13 | I.S.I.S. "V. Manzini" di S. Daniele | 444 | 6 | 9 | 0 | |
| 14 | I.S.I.S. "P. D'Aquileia" di Cividale | 704 | 40 | 35 | 2 | |
| 15 | I.S.I.S. "J. Linussio" di Codroipo | 872 | 24 | 24 | 5 | |
| 16 | I.S.I.S. "Della Bassa Friulana" di Cervignano | 1.386 | 30 | 18 | 5 | |
| 17 | I.P.S.I.A. "G. Ceconi" di Udine | 820 | 26 | 22 | 0 | |
| 18 | I.S.I.S. "B. Stringher" di Udine | 1.319 | 16 | 24 | 1 | |
| 19 | I.S.I.S. "R. D'Aronco" di Gemona | 585 | 23 | 8 | 0 | |
| 20 | I.S.I.S. "E. Mattei" di Latisana | 587 | 25 | 10 | 3 | |
| 21 | L.A. "G. Sello" di Udine | 1.053 | 26 | 14 | 3 | |
| 22 | C.S.M. "J. Tomadini" di Udine | 470 | 4 | 11 | 0 | |
| 23 | I.S.I.S. "Paolo Diacono" di Cividale | 1.078 | 6 | 20 | 2 | |
| 24 | Educan. Statale "Ucellis" di Udine | 709 | 13 | 38 | 4 | 708 |

3) Iter di formazione del Piano

La formazione del Piano richiede l'intesa con le istituzioni scolastiche.

Il Piano, nei suoi contenuti, considera le linee guida regionali e il piano di dimensionamento regionale.

Sotto il profilo del processo di formazione l'EDR di Udine, con nota PEC prot.n.579 del 25/02/2021, diramata a tutti gli Istituti di istruzione superiore e del territorio e ai Comuni proprietari degli immobili, ha avviato la ricognizione delle aule didattiche e dei laboratori presenti in ciascun Istituto. I sopralluoghi si sono svolti nel periodo di marzo 2021 e in tale occasione sono stati considerati eventuali locali adibiti ad altri usi eventualmente destinabili ad aule didattiche o a laboratori.

La predetta ricognizione è stata finalizzata anche all'esigenza di giungere alla stipula con i Comuni delle convenzioni di uso gratuito all'EDR di Udine di detti immobili in attuazione alla legge 23/1998 e alla legge regionale 21/2019.

A seguito della nota o comunque in esito alle richieste di istituzione di nuovi o diversi indirizzi di studio già confluite nel Piano di dimensionamento, sono pervenute le seguenti esigenze:

- ISIS Magrini Marchetti Gemona del Friuli nota dd 28.09.2020, acquisita al protocollo n.766 del 29.09.2020, alla quale è stato dato riscontro con prot.EDRUD(gen 0001168 DEL 29/10/2020 di nulla osta all'istituzione di una seconda sezione dell'indirizzo sportivo del liceo scientifico
- Marinoni prot.n.1464/2021 di data 03/02/2021, in atti con EDRUD-GEN-2021-0000669-A alla quale è stato dato riscontro con prot.EDRUD-GEN-2021-0000674-P del 03/02/2021 *“per il prossimo anno scolastico 2021/22 saranno lasciate a disposizione dell' Istituto tecnico statale G.G.Marinoni n.13 aule e un laboratorio posti al secondo piano dell'edificio di via Monsignor Nogara, 2 già destinato all'Istituto medesimo ed ora occupare da altri Istituti. Per le esigenze di questi ultimi resteranno a disposizione, per l'anno scolastico 2021/2022, sette aule e un laboratorio*
- ISIS B.Stringher prot.n.2910 di data 23/02/2021, in atti con prot.n. EDRUD-GEN-2021-0000541-A alla quale è stato dato riscontro con prot.EDRUD-GEN-0000741-P del 11/03/2021 *“per il prossimo anno scolastico 2021/22 saranno messe a disposizione n. 9 aule attraverso la Fornitura a noleggio per n. 24 (ventiquattro) mesi con posa in opera di una struttura prefabbricata temporanea ad uso aule scolastiche da collocare nel piazzale esterno all' I.S.I.S. „B. Stringher“ di viale Mons. Nogara in Udine”*
- ISIS Mattei di Latisana – Lignano Sabbiadoro attivazione dell'indirizzo enogastronomico
- Liceo Scientifico statale N.Copernico prot.n. 05351 del 30/03/2021, a fronte di n.290 iscritti alle classi prime e di una previsione di n.61 classi per l'as 2021/2022 chiede l'assegnazione di ulteriori spazi e locali

Sono inoltre pervenute le seguenti note dell'Ufficio scolastico regionale utili a comprendere le esigenze si spazi:

- Malignani prot.n. 3450 di data 28 aprile 2021, in atti con prot.n. 1302-A di data 30 aprile 2021, alla quale è stato dato riscontro con prot.n. 1435 del 11/05/2021 *Per effetto di tali interventi e iniziative l'Istituto superiore Malignani di Udine potrà contare, all'avvio dell'anno scolastico, di 109 aule, di cui n. 96 presso la sede centrale e n. 13 presso la succursale, oltre a 34 laboratori, di cui 33 in sede centrale e n.1 presso la succursale*
- Istituto Professionale Agrario “Sabbadini” di Pozzuolo del Friuli prot.n. 5476 di data 26 aprile 2021 *incremento classi prime*

4) Criticità

- Squilibrio della distribuzione territoriale dell'offerta formativa e instabilità nell'andamento delle iscrizioni;
- L'emergenza sanitaria ha evidenziato carenze strutturali;
- Criticità specifiche per diversi istituti, in particolare nella città di Udine, gravata da una cronica carenza di spazi didattici per le scuole superiori, alla quale l'unica risposta può essere data dalla prima programmazione pluriennale dell'EDR 2021-2023, in corso di attuazione;
- Carenza di dati circa l'evoluzione del bilancio demografico della popolazione studentesca.

5) Indirizzi e criteri per la programmazione della rete scolastica

E'utile richiamare i parametri per il dimensionamento della rete scolastica enunciati nelle Linee di indirizzo per il dimensionamento della rete scolastica e la programmazione dell'offerta formativa del Friuli Venezia Giulia per il triennio 2020 – 2023 (anni scolastici 2020/2021, 2021/2022 e 2022/2023) approvate con DGR 899/2019:

- tutte le autonomie scolastiche di ogni ordine e grado dovranno tendere al raggiungimento di un numero di alunni non inferiore a 600 unità (400 nei territori montani ovvero in territori a scarsa densità demografica e in condizioni di particolare isolamento).
- L'esistenza di autonomie scolastiche con un numero superiore a 1.400 studenti per gli istituti secondari superiori deve essere motivata da un'alta densità demografica del bacino territoriale di riferimento o dalla necessità di beni strutturali quali laboratori ed officine di valore tecnologico e artistici,
- Gli istituti scolastici devono accogliere le domande di iscrizione entro il limite massimo dei posti complessivamente disponibili nella singola istituzione scolastica definito sulla base delle risorse di organico e dei piani di utilizzo degli edifici scolastici

6) Dimensionamento

Le TABELLE allegate, articolate nelle quattro unità operative UDINE 1, UDINE 2, FRIULI 1 e FRIULI 2, indicano i dati di frequenza per l'as 2020/2021 e le previsioni per l'as 2021/21 i fabbisogni in termini di classi e il numero delle aule e dei laboratori disponibili per ciascun istituto. Per gli istituti articolati in più sedi sono stati indicati anche i dati disaggregati.

Al fine di consentire il soddisfacimento di spazi per la didattica sono state, inoltre, intraprese le seguenti iniziative:

UDINE 1.

- ITI "A. Malignani" Udine, sede via A. Da Vinci e succursale di via Zugliano: Lavori di manutenzione straordinaria finalizzati all'adeguamento funzionale di aule/laboratori (affidamento lavori con Decreto n. 492/2021 € 485.000,00 per lavori principali e Decreto n. 433/2021 per completamento intervento € 99.900,00) permettono di ricavare n. 34 aule per la didattica nel corpo B.
- IPSCAR "B.Stringher" Udine, sede di via Nogara, n. 9 aule in struttura modulare prefabbricata; n. 1 laboratorio al piano seminterrato, n. 2 aule al piano secondo, n. 3 aule/laboratori ai piani terra 1° e 2° che risultano dall'accorpamento di aule di piccolo taglio;
- ITG "G.G. Marinoni", definita l'assegnazione degli spazi del secondo piano (in condivisione tra gli Istituti scolastici Marinoni, Stringher e Percoto) come da SCHEMA allegato

UDINE 2.

- Liceo artistico "G. Sello" Udine, nuova aula – laboratorio nella sede principale e, nella sede di via Diaz, n. 4 laboratori in struttura modulare prefabbricata;
- Liceo scientifico "N. Copernico", proposta succursale in via Modotti;

- Istituto magistrale “Uccellis” sede storica, in corso di valutazione lavori di restauro e risanamento conservativo piano primo dell’ala ovest per ricavare n. 4 aule didattiche;
- Confermata l’assegnazione degli spazi del fabbricato ex Deganutti di viale A.Diaz, 60 (in condivisione tra gli Istituti scolastici LS N. Copernico, Educandato Uccellis. LSA G.Sello) come da SCHEMI allegati;
- Definito con il Comune di Udine il rinnovo dell’ATTO DI CONCESSIONE di alcuni locali dell’edificio ubicato in via Diaz, 60, censito al NCEU al Foglio 23 mappale 54, subalterno 6, per le esigenze didattiche dell’Educandato statale Collegio Uccellis di Udine.

FRIULI 1.

- ITI “F.Solari”, cinque aule didattiche/laboratori negli spazi ex officine.

FRIULI 2.

- Istituto tecnico per il turismo “Di Brazzà”: Accordo sottoscritto tra EDR, Comune di Lignano Sabbiadoro e l’ISIS E. Mattei per disponibilità degli spazi (aule didattiche e laboratori) e delle attrezzature per gli indirizzi servizi per l’enogastronomia - l’ospitalità alberghiera.

ALLEGATI.

TABELLE

SCHEMA – assegnazione 2° piano Marinoni

SCHEMI – assegnazione ex Deganutti di viale A.Diaz, 60

UNITA' OPERATIVA UDINE 1

| Dirigenza | caratteristica_scuola | Codice istituto | Denominazione istituto | Comune | FREQ_20_21 | ALUNNI_21_22 | iscrizioni_21_22 | Alunni per anno di corso a.s. 2020/21 | | | | | Classi per anno di corso a.s. 2020/21 | | | | | TOTALE CLASSI | CLASSI PRESUNTE 2021/22 | AULE DISPONIBILI | LAB DISPONIBILI CONVERSIONI |
|-----------|-----------------------|-----------------|--|--------|------------|--------------|------------------|---------------------------------------|-----|-----|-----|-----|---------------------------------------|----|----|----|----|---------------|-------------------------|------------------|-----------------------------|
| | | | | | | | | 1 | 2 | 3 | 4 | 5 | 1 | 2 | 3 | 4 | 5 | | | | |
| UDINE 1 | UDPS010008 | UDPS010008 | LICEO SCIENTIFICO "G. MARINELLI" UDINE | UDINE | 1.505 | 1.510 | 318 | 300 | 323 | 280 | 289 | 313 | 12 | 13 | 11 | 11 | 13 | 60 | 61 | 59 | 9 |
| | UDIS01600T | UDTF01601A | ITI "A. MALIGNANI" UDINE | UDINE | 1.823 | 1.968 | 472 | 363 | 409 | 356 | 368 | 327 | 16 | 18 | 17 | 21 | 17 | 89 | 95 | 106 | 35 |
| | UDIS01700N | UDRC01701L | IPSCAR "B. STRINGHER" UDINE | UDINE | 992 | 854 | 118 | 174 | 175 | 175 | 212 | 256 | 10 | 9 | 10 | 13 | 18 | 60 | 54 | 79 | 23 |
| | UDTL01000E | UDTL01000E | ITG "G.G. MARINONI" UDINE | UDINE | 792 | 801 | 128 | 144 | 194 | 186 | 149 | 119 | 8 | 9 | 10 | 8 | 7 | 42 | 43 | 37 | 5 |
| | UDTD010004 | UDTD010004 | ITC "A. ZANON " UDINE | UDINE | 1.250 | 1.190 | 195 | 260 | 262 | 248 | 225 | 255 | 13 | 12 | 11 | 11 | 13 | 60 | 57 | 68 | 12 |
| | UDPM010009 | UDPM010009 | LICEO "CATERINA PERCOTO" | UDINE | 1.143 | 1.247 | 287 | 246 | 268 | 231 | 215 | 183 | 12 | 12 | 12 | 11 | 11 | 58 | 64 | 5 | 0 |

| ISTITUTO | SEDE | COMUNE | TOTALE AULE | AULE PER SEDE | LABORATORI, OFFICINE PER SEDE | NOTE | | |
|-----------------------------|-------------------------|--------|-------------|---------------|-------------------------------|---|--|--|
| | | | | | | TOTALE AULE DURANTE LAVORI DI ADEGUAMENTI SISMICO O COSTRUZIONE LOTTI NUOVI | AULE DISPONIBILI CONSIDERANDO LAVORI DI ADEGUAMENTO SISMICO, ADEGUAMENTO SPAZI NON UTILIZZATI COME AULE,MODULI ABITATIVI,NUOVA STRUTTURA | LABORATORI,AULE E INFORMATICHE,OFFICINE DISPONIBILI CONSIDERANDO LAVORI DI ADEGUAMENTO SISMICO, ADEGUAMENTO SPAZI NON UTILIZZATI |
| "G. MARINELLI" UDINE | VIA DA VINCI | UDINE | 59 | 33 | 8 | 59* | 33* | 7 |
| | VIA GALILEI | UDINE | | | | | | |
| ITI "A. MALIGNANI" UDINE | VIA DA VINCI | UDINE | 106 | 96 | 35 | 106 | 93 | 33 |
| | VIA ZUGLIANO | UDINE | | | | | | |
| IPSCAR "B. STRINGHER" UDINE | VIA NOGARA | UDINE | 79 | 57 | 7 | 88* | 66** | 2 |
| | PRESSO MARINONI 2°PIANO | UDINE | | | | | | |
| ITG "G.G. MARINONI" UDINE | VIA NOGARA | UDINE | 37 | 37 | 5 | LAVORI NON PREVISTI | LAVORI NON PREVISTI | LAVORI NON PREVISTI |
| ITC "A. ZANON " UDINE | PIAZZALE CAVEDALIS | UDINE | 68 | 68 | 12 | LAVORI NON PREVISTI | LAVORI NON PREVISTI | LAVORI NON PREVISTI |
| LICEO "CATERINA PERCOTO" | PRESSO MARINONI 2°PIANO | UDINE | 5 | 5 | 0 | | | |

(*) questo numero tiene conto della disponibilità del nuovo edificio che deve sorgere nel prato di via Aspromonte nell'estate 2021

(**) n. 9 aule derivano dall'installazione dei moduli prefabbricati

UNITA' OPERATIVA UDINE 2

| Dirigenza | caratteristica_scuola | Codice istituto | Denominazione istituto | Comune | FREQ_20_21 | ALUNNI_21_22 | iscrizioni_21_22 | Alunni per anno di corso a.s. 2020/21 | | | | | Classi per anno di corso a.s. 2020/21 | | | | | TOTALE CLASSI | CLASSI PRESUNTE 2021/22 | AULE DISPONIBILI | LAB DISPONIBILI CONVERSIONI | |
|-----------|-----------------------|-----------------|--|--------|------------|--------------|------------------|---------------------------------------|-----|-----|-----|-----|---------------------------------------|----|----|----|----|---------------|-------------------------|------------------|-----------------------------|---------------------------------|
| | | | | | | | | 1 | 2 | 3 | 4 | 5 | 1 | 2 | 3 | 4 | 5 | | | | | |
| UDINE 2 | | UDTD02101G | DEGANUTTI | UDINE | 580 | 553 | 82 | 107 | 120 | 117 | 127 | 109 | 5 | 5 | 7 | 5 | 5 | 27 | 26 | 31 | 4 | |
| | | UDPC010005 | LICEO CLASSICO "J. STELLINI" UDINE | UDINE | 613 | 636 | 119 | 130 | 140 | 134 | 113 | 96 | 5 | 6 | 6 | 6 | 5 | 28 | 29 | 28 | 1 | LAB LINGUE 2° PIANO |
| | | UDPM010009 | LICEO "CATERINA PERCOTO" | UDINE | 1.143 | 1.247 | 287 | 246 | 268 | 231 | 215 | 183 | 12 | 12 | 12 | 11 | 11 | 58 | 60 | 58 | 1 | AGGIUNGERE 5 AULE VEDI FOGLIO 2 |
| | | UDPS05000P | LICEO SCIENTIFICO "N. COPERNICO" UDINE | UDINE | 1.398 | 1.404 | 282 | 319 | 264 | 254 | 285 | 276 | 13 | 12 | 11 | 13 | 13 | 62 | 61 (3) | 50 | 2 | VEDI FOGLIO 2 |
| | | UDRI040009 | IPSIA "G. CECONI" UDINE | UDINE | 704 | 606 | 64 | 107 | 164 | 140 | 131 | 162 | 7 | 9 | 8 | 9 | 10 | 43 | 38 | 47 | AMBROSIN | VEDI FOGLIO 2 |
| | | UDSD01000P | LICEO ARTISTICO "G. SELLO " UD | UDINE | 1.063 | 1.144 | 324 | 193 | 192 | 224 | 211 | 243 | 9 | 9 | 17 | 14 | 18 | 67 | 71 | 53 | X | VEDI FOGLIO 2 |
| | | UDVE01000B | ISTITUTO MAGISTRALE UCCELLIS | UDINE | 645 | 708 | 195 | 134 | 143 | 116 | 120 | 132 | 8 | 8 | 8 | 8 | 8 | 40 | 43 | 40 | 13 | VEDI FOGLIO 2 |

| ISTITUTO | SEDE | COMUNE | TOTALE AULE | AULE PER SEDE | LABORATORI | NOTE |
|----------------------------------|--------------------------------------|--------|-------------|---------------|------------|--|
| LICEO "CATERINA PERCOTO" (2) | VIA LEICHT | UDINE | 58 | 42 | 1 | 5 aule da aggiungere di competenza UDINE1 |
| | VIA S. GIUSTINA | UDINE | | 16 | 0 | |
| LICEO SCIENTIFICO "N. COPERNICO" | VIA PLANIS | UDINE | 50 | 42 | 2 | il difetto di 12 aule risolto con la rotazione delle aule e un rientro settimanale |
| | VIA DIAZ (EX DEGANUTTI) | UDINE | | 8 | 0 | |
| IPSIA "G. CECONI" | VIA MANZONI | UDINE | 47 | 40 | AMBROSIN | OK |
| | VIA DANTE | UDINE | | 7 | 0 | |
| LICEO ARTISTICO "G. SELLO " | PIAZZA 1°MAGGIO | UDINE | 53 | 17 | X | per sua natura l'istituto organizza da sempre lo strumento di classi itineranti, perciò, per il calcolo delle aule necessarie, si deve tener conto anche dei laboratori. |
| | VIA GORIZIA | UDINE | | 15 | X | |
| | VIALE PALMANOVA | UDINE | | 9 | X | |
| | VIA DIAZ (EX DEGANUTTI) | UDINE | | 12 | X | |
| ISTITUTO MAGISTRALE "UCCELLIS" | VIA GIOVANNI DA UDINE (SEDE STORICA) | UDINE | 40 | 0 | X | la sede storica e l'ex caserma sono usfruite esclusivamente da utenza di scuole elementari e medie inferiori. |
| | VIA GEMONA (EX CASERMA CARABINIERI) | UDINE | | 0 | X | |
| | VIA CRISPI (1) | UDINE | | 5 | 12 (1) | |
| | VIA RENATI | UDINE | | 6 | 0 | |
| | PIAZZA 1°MAGGIO (STELLINI) | UDINE | | 6 | 1 | |
| | VIA DIAZ (EX DEGANUTTI) | UDINE | | 18 | 0 | |
| | VIA DIAZ (CPIA) | UDINE | | 5 | | |

- (1) La sede di via Crispi può recuperare un'aula piccola addibita ad uso Covid, 3 aule con lavori da fare assegnate in precedenza all'Istituto Stringher e 8 aule che attualmente sono senza impianto di riscaldamento. La sede è comunque destinata a diventare parte del tribunale.
(2) L'istituto usufruisce anche di alcune aule di competenza dell'U.O. UDINE1 (5 aule)
(3) Nota dell'Istituto prot.n.00053512021 del 30/03/2021

UNITA' OPERATIVA FRIULI 1

| Dirigenza | caratteristica_scuola | Codice istituto | Denominazione istituto | Comune | FREQ_20_21 | ALUNNI_21_22 | iscrizioni_21_22 | Alunni per anno di corso a.s. 2020/21 | | | | | Classi per anno di corso a.s. 2020/21 | | | | | TOTALE CLASSI | CLASSI PRESUNTE 2021/22 | AULE DISPONIBILI | LAB DISPONIBILI CONVERSIONI |
|-----------|-----------------------|-----------------|--|------------------------|------------|--------------|------------------|---------------------------------------|----|----|----|----|---------------------------------------|---|---|---|---|---------------|-------------------------|------------------|-----------------------------|
| | | | | | | | | 1 | 2 | 3 | 4 | 5 | 1 | 2 | 3 | 4 | 5 | | | | |
| | | UDPS00201A | L.SCIENTIFICO ANNESSO CONV.NAZ. | CIVIDALE DEL FRIULI | 153 | 143 | 21 | 24 | 28 | 36 | 34 | 31 | 2 | 2 | 2 | 2 | 2 | 10 | | 29 | 4 |
| | | UDPC002017 | LICEO CLASSICO DIACONO ANNESSO CONV.NAZ. | CIVIDALE DEL FRIULI | 95 | 92 | 9 | 20 | 15 | 17 | 31 | 12 | 1 | 1 | 1 | 2 | 1 | 6 | | 12 | 3 |
| | | UDTA00701V | ITA P. D'AQUILEIA | CIVIDALE DEL FRIULI | 324 | 326 | 81 | 45 | 76 | 58 | 66 | 79 | 2 | 4 | 4 | 4 | 5 | 19 | | 34 | 14 |
| | | UDRI00701P | IPSIA MATTIONI | CIVIDALE DEL FRIULI | 258 | 209 | 37 | 22 | 46 | 38 | 66 | 86 | 2 | 3 | 3 | 4 | 6 | 18 | | 21 | 20 |
| | | UDPS01801X | LUIGI MAGRINI | GEMONA DEL FRIULI | 390 | 436 | 103 | 118 | 78 | 88 | 49 | 57 | 5 | 4 | 4 | 3 | 4 | 20 | | 18 | 4 |
| | | UDTD01801Q | GIUSEPPE MARCHETTI | GEMONA DEL FRIULI | 342 | 341 | 53 | 64 | 81 | 79 | 64 | 54 | 4 | 5 | 7 | 6 | 6 | 28 | | 28 | 6 |
| | | UDRI00601V | R.D'ARONCO | GEMONA DEL FRIULI | 314 | 271 | 30 | 42 | 65 | 65 | 69 | 73 | 3 | 5 | 4 | 5 | 5 | 22 | | 43 | 20 |
| | | UDTD01201R | V. MANZINI | SAN DANIELE DEL FRIULI | 171 | 161 | 25 | 24 | 46 | 42 | 24 | 35 | 2 | 3 | 3 | 2 | 2 | 12 | | 25 | 4 |
| | | UDTF01602B | SEDE ASS. ITI UD - MALIGNANI | S.GIOVANNI AL NATISONE | 44 | 72 | 28 | 28 | 16 | | | | 1 | 1 | | | 2 | | 8 | 7 | |
| | | UDPC002028 | ISTITUTO MAGISTRALE ANNESSO CONV. NAZ. | S.PIETRO AL NATISONE | 412 | 393 | 60 | 84 | 79 | 75 | 95 | 79 | 4 | 4 | 4 | 5 | 5 | 22 | | 28 | 1 |
| | | UDPS009015 | LIC. SC.TARVISIO | TARVISIO | 135 | 144 | 37 | 34 | 25 | 27 | 21 | 28 | 2 | 2 | 2 | 2 | 2 | 10 | | 15 | 4 |
| | | UDPS01401L | LIC. F. SOLARI | TOLMEZZO | 105 | 124 | 29 | 22 | 28 | 32 | 23 | 10 | 1 | 1 | 2 | 2 | 1 | 7 | | 25 | 10 |
| | | UDTF01401P | ITI "F. SOLARI" | TOLMEZZO | 304 | 310 | 70 | 60 | 71 | 50 | 59 | 64 | 5 | 5 | 7 | 6 | 7 | 30 | | 27 | 15 |

| ISTITUTO | SEDE | COMUNE | TOTALE AULE | AULE PER SEDE | LABORATORI | NOTE |
|---------------------------------------|---|------------------------|-------------|---------------|----------------|------------------------------------|
| CONVITTO P. DIACONO | PIAZZETTA CHIAROTTINI, 8 | CIVIDALE DEL FRIULI | 29 | 29 | 4 | |
| LICEO P. DIACONO | PIAZZA GIULIO CESARE FORO, 11 | CIVIDALE DEL FRIULI | 12 | 12 | 3 | |
| ISIS P. D'AQUILEIA | VIA ISTITUTO AGRARIO, 42 | CIVIDALE DEL FRIULI | 34 | 34* | 14 | * di cui 1 provvisoria (corridoio) |
| IPSIA MATTIONI | VIA GEMONA, 29 | CIVIDALE DEL FRIULI | 21 | 21 | 20 | |
| L.S. LUIGI MAGRINI | VIA PRAVIOLAI, 18 | GEMONA DEL FRIULI | 18 | 18 | 4 | |
| ITCG GIUSEPPE MARCHETTI | VIA PRAVIOLAI, 18 | GEMONA DEL FRIULI | 28 | 28 | 6 | |
| IPSIA R.D'ARONCO | VIA BATTIFERRO, 7 | GEMONA DEL FRIULI | 43 | 43* | 20 | * di cui 1 di sostegno |
| ITCG V. MANZINI | PIAZZALE 4 NOVEMBRE, 4 | SAN DANIELE DEL FRIULI | 25 | 25* | 4 | * di cui 1 disabili |
| IPSIA A. MALIGNANI | VIA ANTICA, 26 | S.GIOVANNI AL NATISONE | 8 | 8 | 7 | |
| ISTITUTO MAGISTRALE I. DA SPILIMBERGO | VIA CENTRO STUDI, 1 | S.PIETRO AL NATISONE | 28 | 28* | 1 | * di cui 1 sostegno |
| ISTITUTO I. BACHMANN | VIA VITTORIO VENETO | TARVISIO | 15 | 15 | 4 | |
| ISIS "F. SOLARI" | VIALE A. MORO, 30 - SETTORE TECNICO | TOLMEZZO | 25 | 25* | 10 | * di cui 3 temporanee |
| | VIALE A. MORO, 30 - SETTORE PROFESSIONALE | TOLMEZZO | 27 | 27* | 15 (1 non uso) | *di cui 2 non uso e 5 dal 2021 |

UNITA' OPERATIVA FRIULI 2

| Dirigenza | caratteristica_scuola | Codice istituto | Denominazione istituto | Comune | FREQ_20_21 | ALUNNI_21_22 | iscrizioni_21_22 | Alunni per anno di corso a.s. 2020/21 | | | | | Classi per anno di corso a.s. 2020/21 | | | | | TOTALE CLASSI | CLASSI PRESUNTE 2021/22 | AULE DISPONIBILI | LAB DISPONIBILI CONVERSIONI |
|-----------|-----------------------|-----------------|---|-----------------------|------------|--------------|------------------|---------------------------------------|-----|-----|----|----|---------------------------------------|---|---|---|---|---------------|-------------------------|------------------|-----------------------------|
| | | | | | | | | 1 | 2 | 3 | 4 | 5 | 1 | 2 | 3 | 4 | 5 | | | | |
| FRIULI 2 | UDIS00400G | UDPS004012 | LICEO SCIENTIFICO-LINGUISTICO "MARTIN" | LATISANA | 273 | 285 | 56 | 38 | 80 | 64 | 47 | 44 | 2 | 4 | 4 | 2 | 2 | 14 | | 15 | 4 |
| | UDIS00400G | UDTD00401T | ISTITUTO TECNICO ECONOMICO "MATTEI" | LATISANA | 70 | 76 | 15 | 18 | 12 | 16 | 15 | 9 | 1 | 1 | 1 | 1 | 1 | 5 | | 18 | 2 |
| | UDIS00400G | UDTF004014 | ISTITUTO TECNICO TECNOLOGICO "PLOZNER" | LATISANA | 54 | 58 | 14 | 7 | 12 | 12 | 13 | 10 | 1 | 1 | 1 | 1 | 1 | 5 | | 8 | 4 |
| | UDIS00400G | UDTN00401Q | ISTIT. TECN. PER IL TURISMO "DI BRAZZA" | LIGNANO SABBIAADORO | 196 | 211 | 46 | 41 | 41 | 44 | 39 | 31 | 2 | 3 | 2 | 2 | 2 | 11 | | 18 | 3 |
| | UDIS01100P | UDRA01101P | S. SABBATINI | POZZUOLO DEL FRIULI | 250 | 249 | 47 | 42 | 58 | 53 | 49 | 48 | 2 | 3 | 3 | 3 | 3 | 14 | | 13 | 5 |
| | UDIS01100P | UDPS011015 | G. MARINELLI | CODROIPO | 144 | 163 | 35 | 37 | 28 | 29 | 34 | 16 | 2 | 2 | 2 | 2 | 1 | 9 | | 9 | 1 |
| | UDIS01100P | UDRC01101N | IPSC CODROIPO | CODROIPO | 239 | 226 | 38 | 45 | 60 | 40 | 43 | 51 | 2 | 3 | 3 | 3 | 4 | 15 | | 0 | |
| | UDIS01100P | UDRI01101A | G. CECONI | CODROIPO | 94 | 89 | 16 | 19 | 17 | 18 | 19 | 21 | 1 | 1 | 1 | 1 | 1 | 5 | | 16 | 2 |
| | UDIS01100P | UDTD011011 | J. LINUSSIO | CODROIPO | 145 | 144 | 20 | 34 | 25 | 32 | 33 | 21 | 2 | 1 | 2 | 2 | 2 | 9 | | 0 | |
| | UDIS01300A | UDRC013019 | ENRICO MATTEI | PALMANOVA | 157 | 151 | 22 | 19 | 37 | 37 | 36 | 28 | 1 | 2 | 3 | 2 | 2 | 10 | | 27 | 3 |
| | UDIS01300A | UDTD01301L | LUIGI EINAUDI | PALMANOVA | 192 | 176 | 23 | 49 | 41 | 36 | 27 | 39 | 3 | 2 | 2 | 2 | 2 | 11 | | 0 | |
| | UDIS01300A | UDRI013012 | ARTURO MALIGNANI | SAN GIORGIO DI NOGARO | 78 | 70 | 8 | 14 | 17 | 18 | 13 | 16 | 1 | 1 | 1 | 1 | 1 | 5 | | 13 | 3 |
| | UDIS01300A | UDTF01302X | ARTURO MALIGNANI | SAN GIORGIO DI NOGARO | 82 | 74 | 10 | 18 | 18 | 14 | 14 | 18 | 1 | 1 | 1 | 1 | 1 | 5 | | 12 | 3 |
| | UDIS01300A | UDTF01301V | ARTURO MALIGNANI | CERVIGNANO DEL FRIULI | 405 | 417 | 78 | 93 | 102 | 74 | 70 | 66 | 6 | 6 | 5 | 4 | 5 | 26 | | 22 | 7 |
| | UDIS01300A | UDPS01301R | ALBERT EINSTEIN | CERVIGNANO DEL FRIULI | 480 | 502 | 105 | 101 | 108 | 108 | 80 | 83 | 5 | 6 | 6 | 5 | 4 | 26 | | 22 | 4 |

| ISTITUTO | SEDE | COMUNE | TOTALE AULE | AULE PER SEDE | LABORATORI | NOTE |
|---|--------------------------|-----------------------|-------------|---------------|------------|------|
| LICEO SCIENTIFICO-LINGUISTICO "MARTIN" | VIA BOTTARI | LATISANA | 15 | | | |
| ISTITUTO TECNICO ECONOMICO "MATTEI" | VIA BOTTARI | LATISANA | 18 | | | |
| ISTITUTO TECNICO TECNOLOGICO "PLOZNER" | VIA BOTTARI | LATISANA | 8 | | | |
| ISTIT. TECN. PER IL TURISMO "DI BRAZZA" | VIA MEZZA SACCA | LIGNANO SABBIAADORO | 18 | | | |
| IPSAA S. SABBATINI | VIA DELLE SCUOLE | POZZUOLO DEL FRIULI | 13 | | | |
| LS G. MARINELLI | VIA CIRCONVALAZIONE SUD | CODROIPO | 9 | | | |
| IPSC CODROIPO | VIA CIRCONVALAZIONE SUD | CODROIPO | | | | |
| IPSIA G. CECONI | VIA INVALIDI DEL LAVORO | CODROIPO | 16 | | | |
| J. LINUSSIO | VIA CIRCONVALAZIONE SUD | CODROIPO | | | | |
| ENRICO MATTEI | VIA MILANO | PALMANOVA | 27 | | | |
| LUIGI EINAUDI | VIA MILANO | PALMANOVA | | | | |
| ITI ARTURO MALIGNANI | VIA PALLADIO | SAN GIORGIO DI NOGARO | 13 | | | |
| IPSIA ARTURO MALIGNANI | VIA UNIVERSITÀ CASTRENSE | SAN GIORGIO DI NOGARO | 12 | | | |
| ITI ARTURO MALIGNANI | VIA RAMAZZOTTI | CERVIGNANO DEL FRIULI | 22 | | | |
| LS ALBERT EINSTEIN | VIA PRADATTI | CERVIGNANO DEL FRIULI | 22 | | | |

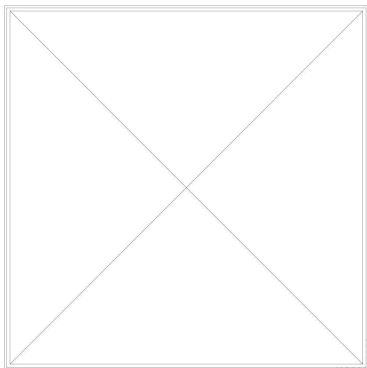

PIANTA PIANO SECONDO

 MARINONI ANNO 2021/2022

 PERCOTO ANNO 2021/2022

 STRINGHER ANNO 2021/2022



FABBRICATO EX DEGANUTTI VIALE A. DIAZ 60
PIANTA OCCUPAZIONE
PIANO TERRA

- L.S.A. G. SELLO
- EDUCANDATO UCCELLIS
- L.S. N. COPERNICO

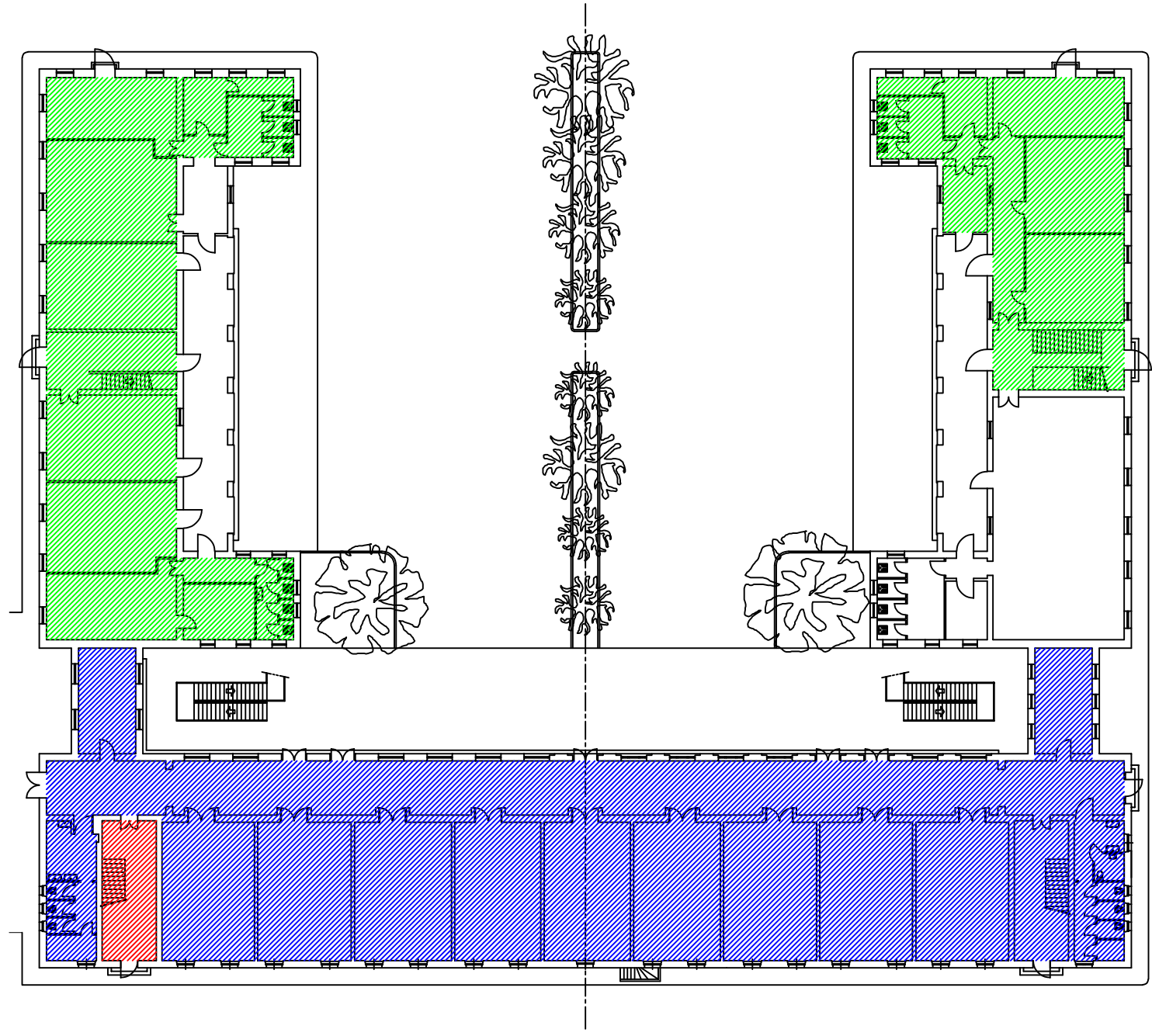

FABBRICATO EX DEGANUTTI VIALE A. DIAZ 60
PIANTA OCCUPAZIONE
PRIMO PIANO

- L.S.A. G. SELLO
- EDUCANDATO UCCELLIS
- L.S. N. COPERNICO

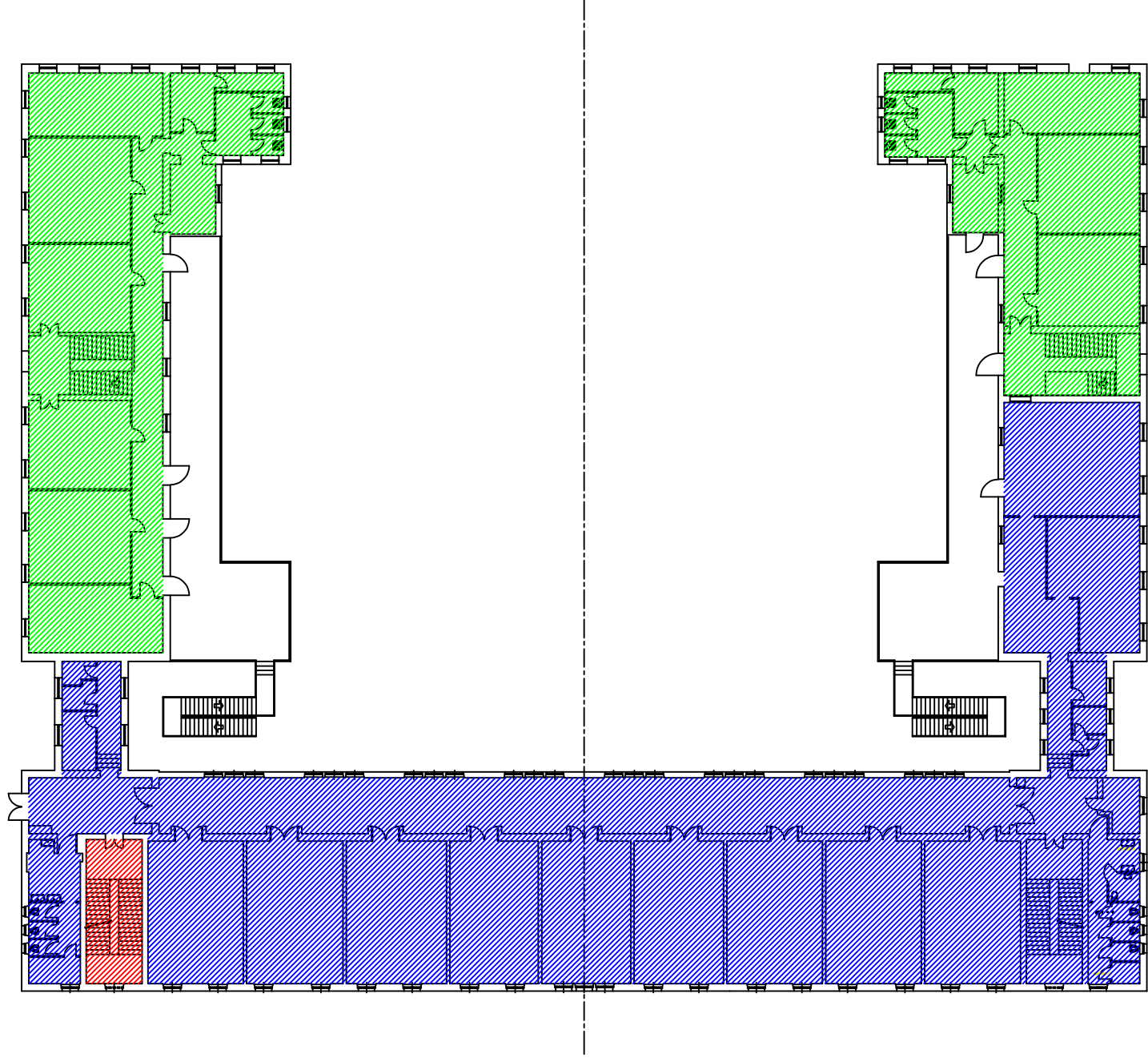

FABBRICATO EX DEGANUTTI VIALE A. DIAZ 60
PIANTA OCCUPAZIONE
SECONDO PIANO

- L.S.A. G. SELLO
- EDUCANDATO UCCELLIS
- L.S. N. COPERNICO

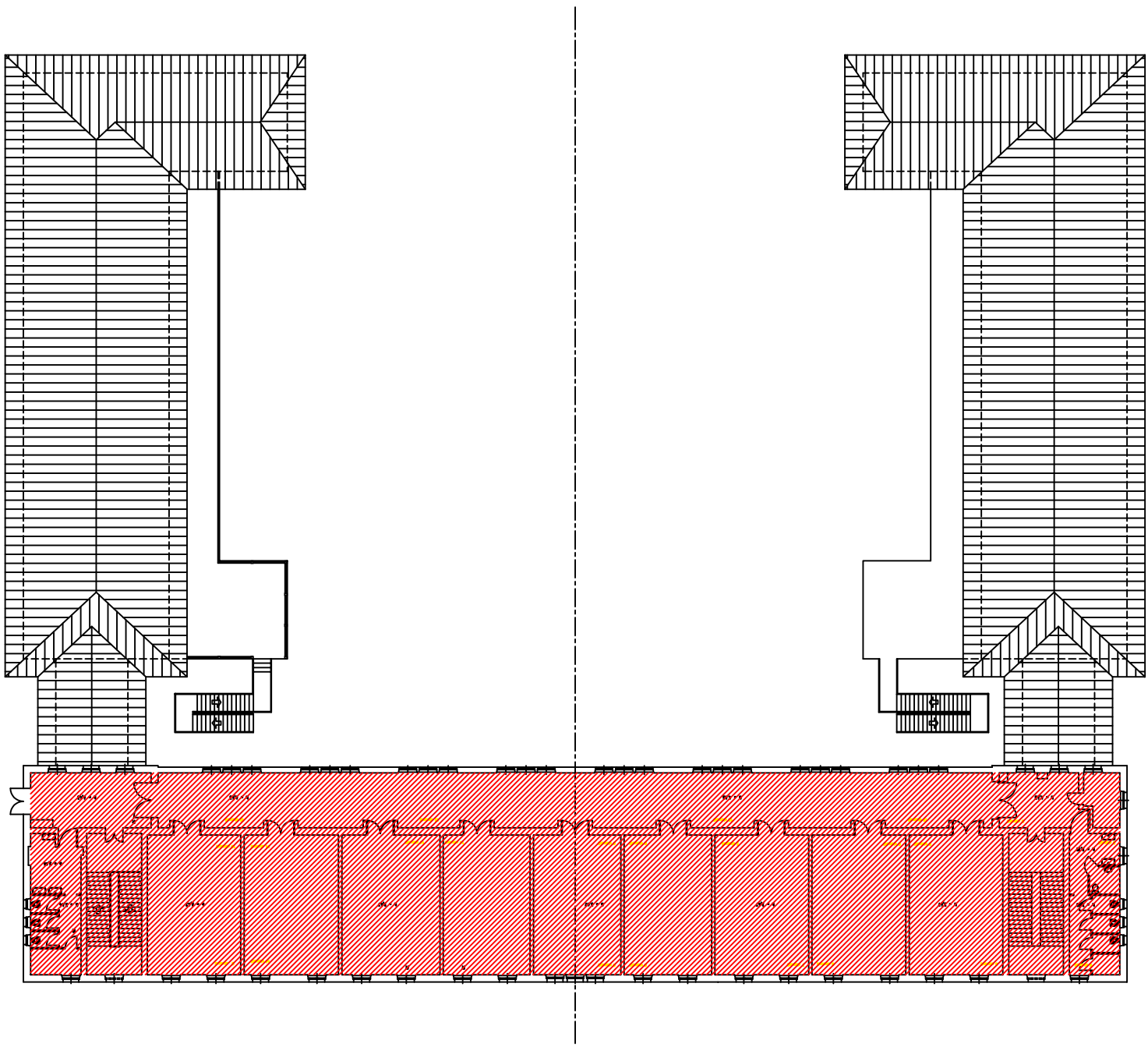

Elenco firmatari

ATTO SOTTOSCRITTO DIGITALMENTE AI SENSI DEL D.P.R. 445/2000 E DEL D.LGS. 82/2005 E SUCCESSIVE MODIFICHE E INTEGRAZIONI

Questo documento è stato firmato da:

NOME: VIOLA AUGUSTO

CODICE FISCALE: VLI GST55P26L483U

DATA FIRMA: 08/07/2021 11:20:24

IMPRONTA: B8C7D0527230A631EB4F1D0CB92D15E4079CE26404FB24D4BB9F9500CB4EBA47
079CE26404FB24D4BB9F9500CB4EBA479E5B5E71B769E93A4D2FB4CBF3D83048
9E5B5E71B769E93A4D2FB4CBF3D83048A49003FA18589376DF2DA7B12AAC2AA1
A49003FA18589376DF2DA7B12AAC2AA1883EA10B9BE349B81B48C7252AC257F6